

Utilisation de l'imprimante SOLID-510-OC

Utiliser le même logiciel qui est normalement utilisé pour produire des cartes de patients avec l'embosseuse à cartes.

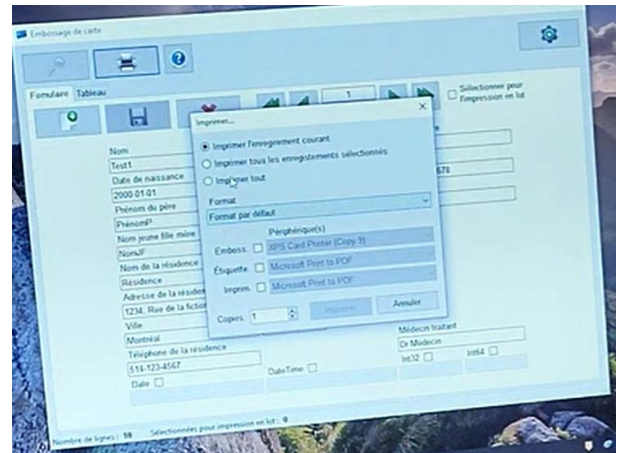

S'assurer qu'il y a des cartes dans le bac d'entrée de l'imprimante



Une fois la commande d'impression lancée à partir du logiciel d'index patients, la carte sera imprimée.

